

Panorámica del hoyo 18 donde se aprecia el 'green' en forma de isla de este hoyo. **LO ROMERO**

# Un campo a golpe de detalles

**Lo Romero se ubica en el municipio de Pilar de la Horadada y a escasos kilómetros de Murcia. Registra tanto una alta actividad de juego, como de promoción del golf en el ámbito escolar**

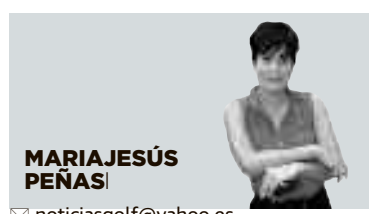

**MARIAJESÚS PEÑAS**

✉ noticiasgolf@yahoo.es

**Jaime Ibañez, su director, entiende que el éxito de Lo Romero reside en su diseño, paisajismo y nivel de mantenimiento**

**PILAR LA DE LA HORADADA (ALICANTE).** Lo Romero te recuerda a una de esas, tus mejores citas, porque el campo te espera habiéndose preparado a conciencia a pesar de su juventud –se inauguró en enero de 2008–, y porque en él no ha habido espacio para la precipitación. «Ahora los campos se abren deprisa y corriendo... Nosotros esperamos medio año desde que se construyó hasta la apertura

para que se asentará el césped». Jaime Ibañez es la voz del campo; su director. También él derrocha frescura –sólo tiene 26 años–, y mucho trabajo, aunque sólo se siente la cara visible de «un equipo humano aplicado en el compromiso de ofrecer la mayor calidad de servicio a los golfistas» y del que destaca su polivalencia; «aquí todos saben el trabajo del otro de tal manera, que todos entienden la problemática del compañero». La filosofía de trabajo diario es muy clara: «Si el campo no está bien, no tenemos nada».

Lo que hace unos años fue una finca agrícola de cítricos es a día de hoy uno de los campos, próximos a Murcia, que acumula un alto porcentaje de salidas. Su estreno en el 2008 fue apabullante. 46.600 salidas según datos del propio campo. En 2009, sólo un 15 por ciento menos a pesar de la crisis. El perfil de jugador que lo visita: «Sobre todo y por este orden, británico, alemán y nórdico» nos detalla Ibañez, un licenciado en Administración y Dirección de Empresas, con un Master de Diseño, Construcción, Mantenimiento y Gestión de campos, monitor de golf y jugador desde los 8 años, «cuando un día decidí entrar en aquello verde que había en



**Jaime Ibañez.** Un joven director de golf para un joven campo. Ambos preparados a conciencia. :: FOTOS: M<sup>a</sup> JESÚS PEÑAS

Torre Pacheco) –se refiere al 'pitch and putt' municipal–. Ibañez siempre tuvo claro que quería vivir del golf. Lo está haciendo.

## El recorrido

El par 72 se asienta en 59 hectáreas de terreno, con 57 búnkeres y 7 la-

gos en perfecto estado de revista. Y es que el campo pasa una exhaustiva mili en cuestión de mantenimiento. Palabra clave: mantenimiento. Ibañez lo considera uno de los tres pilares en los que se asienta el éxito del campo. Los otros dos: el diseño y el paisajismo.

Diseño. «Hemos adaptado y enfocado el recorrido a 'handicaps' medios-altos. El objetivo –continúa Ibañez–, que el jugador disfrute en unas calles amplias y 'greens' sin grandes pendientes».

Paisajismo. El estudio de arquitectura de los catalanes Jorge Gallén y Eric Soler –los padres diseñadores de Lo Romero–, ha cuidado desde un inicio integrar el recorrido de los 18 hoyos de 6.061 metros de longitud desde amarillas (5.260 desde rojas) en la cuenca natural donde se asienta, cuajada de ejemplares de pino carrasco que se han preservado e incrementado en población con la plantación de 900 pinos más, que se suman a los chopos, tamaris, palmitos, algarrobos, arbustos bajos... doce palmeras y mucho, mucho romero también plantado.

Para Ibañez el campo es un deleite para los sentidos. Se puede escuchar el roer vigoroso de una afanosa ardilla a alguna que otra piña o percibir el olor del omnipresente romero rastrero –nombre científico *rosmarinus officinalis prostratus*– en todo el campo y, que al final de la primavera, se cuajará de racimos azules o morados que impregnarán aún más el aire con

## CALENDARIO DE GOLF

### 10 de abril

**Campo:** T. Pacheco/968 585 111.  
**Torneo:** IX Máster de Golf.

### 10 de abril

**Campo:** Pinaillas/96 719 22 00.  
**Torneo:** Circuito Senior 2010.

### 10 de abril

**Campo:** Aguilón/608 549 869.

**Torneo:** II Torneo Almural.

### 10 de abril

**Campo:** Alicante G./965 153 794  
**Torneo:** Trofeo El Corte Inglés.

### 11 de abril

**Campo:** La Serena/968 57 55 56.  
**Torneo:** Benéfico Cruz Roja.  
**Inscripción:** Abierta.

### 17 de abril

**Campo:** Altorreal/968 64 81 44.  
**Torneo:** Trofeo El Corte Inglés.

### 17 de abril

**Campo:** Bonalba/96 955 955.  
**Torneo:** Trofeo El Corte Inglés.

### 17 de abril

**Campo:** Pinaillas/96 719 22 00.

**Torneo:** Torneo Regularidad 2010  
**Inscripción:** consultar club.

### 17 de abril

**Campo:** C. de A. /902 5003 04.  
**Torneo:** Cto. Nicklaus Trail.

### 18 de abril

**Campo:** La Serena/968 57 55 56.  
**Torneo:** Pentagonal Inf. (final).

### 23 y 24 de abril

**Campo:** T. Pacheco/968 585 111.  
**Torneo:** Trofeo El Corte Inglés.  
**Inscripción:** Abierta.

### 24 de abril

**Campo:** La Marquesa /96 571 42 58.  
**Torneo:** Trofeo El Corte Inglés.  
**Inscripción:** Abierta.